



TIM INFOKERJAYA

VERSI  
TERKINI  
2020

**PREVIEW COPY**

PEPERIKSAAN ONLINE

# PEGAWAI TADBIR DIPLOMATIK M41



SEKSYEN

A

PENGETAHUAN  
AM

NOTA RINGKAS  
PENGETAHUAN AM, CONTOH  
SOALAN & PENERANGAN  
JAWAPAN

PREVIEW COPY

## 20. PERKHIDMATAN KERAJAAN

**MyGovernment**

- Merupakan inisiatif di bawah MAMPU ke aras Pengukuhan Perkhidmatan Digital Bersepadu dan Selamat dilaksanakan dalam Rancangan Malaysia ke-11.
- Portal MyGovernment merupakan gerbang tunggal kerajaan yang menawarkan perkhidmatan dalam talian dan informasi yang berkonsepkan Life-Event dan berpaksikan rakyat

**MyCOID**

- Nombor Identiti Korporat Malaysia (MyCOID) merujuk kepada nombor pemerbadanan syarikat yang digunakan sebagai satu nombor rujukan tunggal untuk pelbagai urusan pendaftaran dan transaksi dengan agensi kerajaan yang berkenaan.
- Dengan MyCOID, komuniti korporat kini hanya perlu menggunakan satu nombor iaitu nombor pemerbadanan syarikat yang dikeluarkan oleh Suruhanjaya Syarikat Malaysia (SSM) bagi urusan pendaftaran, rujukan dan transaksi dengan agensi :
  - i. Lembaga Hasil Dalam Negeri (LHDN)*
  - ii. Kumpulan Wang Simpanan Pekerja (KWSO)*
  - iii. Pembangunan Sumber Manusia Berhad (PSMB)*
  - iv. Pertubuhan Keselamatan Sosial (PERKESO)*
  - v. Perbadanan Perusahaan Kecil dan Sederhana (SME Corp. Malaysia)*

**MyProcurement**

- Sistem ePerolehan membolehkan agensi kerajaan membuat perolehan bekalan / perkhidmatan secara atas talian sepenuhnya (end-to-end) dengan pembekal.

## 58. PENTADBIRAN DAERAH

- Pada peringkat daerah di Semenanjung Malaysia, ketua pentadbiran adalah **Pegawai Daerah**.
- Pegawai Daerah dibantu oleh Penolong Pegawai Daerah.
- Kawasan yang lebih kecil pada peringkat daerah dipanggil mukim.
- **Penghulu** adalah orang yang mentadbir mukim.
- Manakala di **Sarawak**, struktur pentadbiran adalah **Bahagian, Daerah, Daerah Kecil dan Kampung**.
- Bahagian ditadbir oleh Residen, Daerah ditadbir oleh Pegawai Daerah, Daerah Kecil ditadbir oleh Pegawai Anak Negeri dan Kampung ditadbir oleh seorang Penghulu.
- Bagi pentadbiran daerah di **Sabah** pula, Daerah ditadbir oleh seorang **Pegawai Daerah dan Kampung** ditadbir oleh Ketua Kampung.



- 4 orang < ANH DUN < 12 orang (termasuk Menteri Besar @ Ketua Menteri)
- 3 orang pegawai kerajaan (Setiausaha Kerajaan Negeri, Penasihat Undang-undang, Pegawai Kerajaan Negeri)

*Perbandingan Kabinet Persekutuan dan EXCO Negeri*

## 87. DASAR EKONOMI BARU (DEB)

- DEB diperkenalkan pada tahun 1970.
- Dasar ini dilaksanakan sebagai satu rancangan :
  - Pembangunan ekonomi
  - Perpaduan negara (dalam kalangan masyarakat yang berbilang kaum)
- Dasar ini diperkenalkan sebagai reaksi kepada peristiwa 13 Mei 1969.
- Ia dilancarkan melalui Rangka Rancangan Jangka Panjang (RRJP) dan dilaksanakan dalam tempoh 1971 sehingga 1990.
- Selepas kemerdekaan terdapat program-program pembangunan yang dilancarkan oleh kerajaan dan tahap keberkesanannya belum dapat mengatasi masalah-masalah nasional ketika itu.





CONTOH SOALAN

# PENGETAHUAN AM & JAWAPAN

Ini Bukan Soalan Bocor. Hanya Contoh Sahaja  
(Masa : 40 Minit)

1. Berikut merupakan sebahagian daripada prinsip-prinsip di bawah Dasar Alam Sekitar Negara untuk mengharmonikan matlamat pembangunan ekonomi dengan kepentingan alam sekitar kecuali

- A. Pemuliharaan Ketahanan dan kepelbagaian Alam
- B. Peranan Sektor Pelaburan
- C. Peningkatan Berterusan Kualiti Alam Sekitar
- D. Penyertaan Aktif dalam Masyarakat Antarabangsa

2. Panggilan hormat diraja berbeza untuk negeri di Malaysia. Panggilan hormat "Kebawah Duli Yang Maha Mulia (KDYMM)" tidak digunakan untuk pemerintah diraja

- A. Sultan Perak
- B. Sultan Kedah
- C. Sultan Terengganu
- D. Al-Sultan Kelantan

# JAWAPAN PENGETAHUAN AM

## 1. Jawapan : B. Peranan Sektor Pelaburan

Penerangan : Terdapat lapan (8) prinsip di bawah Dasar Alam Sekitar Negara (DASN) untuk mengharmonikan matlamat pembangunan ekonomi dengan kepentingan alam sekitar iaitu: (1) Pengawasan Alam Sekitar (2) Pemuliharaan Ketahanan dan kepelbagaian Alam (3) Peningkatan Berterusan Kualiti Alam Sekitar (4) Penggunaan Mapan Sumber-Sumber Asli (5) Membuat Keputusan Bersepadu (6) Peranan Sektor Swasta (7) Komitment dan Kebertanggungjawaban (8) Penyertaan Aktif dalam Masyarakat Antarabangsa

## 2. Jawapan : A. Sultan Perak

Penerangan : Panggilan hormat untuk Sultan Perak, Sultan Selangor, Sultan Johor, Raja Perlis dan Yang di-Pertuan Besar Negeri Sembilan adalah Duli Yang Maha Mulia (DYMM)

## 3. Jawapan : A. Buang di tapak pelupusan sampah

Plastik tak terbiodegradasi mengambil masa yang lama untuk diuraikan. Tindakan membakar dan membuang ke dalam sungai hanya akan memburukkan keadaan.

## 4. Jawapan : B. I, II dan III

Penerangan : Advanced Audio Coding (AAC) adalah standard pengekodan audio untuk pemampatan audio digital yang hilang. Direka untuk menjadi pengganti format MP3, AAC secara amnya mencapai kualiti suara yang lebih tinggi daripada MP3 pada kadar bit yang sama.

## 5. Jawapan : A. I dan II

Penerangan : Kampung tradisi biasanya adalah kawasan kediaman yang ada di luar bandar, desa, dusun yang terletak kira-kira 12 km dari Kuala Lumpur, mempunyai ketua kampung, penduduk kampung masih memegang kepada tradisi lama, rekaan rumah kampung dan tanah di kawasan kampung.

## 6. Jawapan : B. Thailand

Penerangan : Negara Thailand digelar Land of Smiles.

SEKSYEN

**B**

**DAYA  
MENYELESAIKAN  
MASALAH**

**NOTA, KONSEP, FORMULA  
MATEMATIK, SOALAN DAN  
JALAN PENYELESAIAN**

**REVIEW COPY**



# 19

## FORMULA RINGKAS

1. Luas Segi Empat = Panjang x Lebar
2. Luas Segitiga =  $1/2 \times \text{Tapak} \times \text{Tinggi}$
3. Luas Trapezium =  $1/2 \times (\text{Hasil Tambah Panjang Selari}) \times \text{Tinggi}$
4. Isipadu Kubus = Panjang x Panjang x Panjang = Panjang<sup>3</sup>
5. Isipadu Kuboid = Panjang x Lebar x Tinggi
6. Isipadu Piramid =  $1/3 \times \text{Luas Tapak} \times \text{Tinggi}$

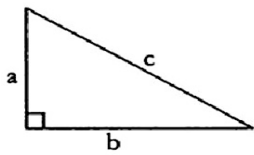

7. Theorem Pythagoras :  $c^2 = a^2 + b^2$
8. Segitiga Theorem Pythagoras :  
(3,4,5) (6,8,10) (5,12,13) (8,15,17) (9,40,41) (7,24,25)
9. Panjang Lengkuk = Sudut /  $360^\circ \times 2\pi r$
10. Luas Sektor = Sudut /  $360^\circ \times \pi r^2$
11. Laju = Jarak / Masa
12. Pecutan = Perubahan Laju / Masa Diambil
13. Trigonometri :  
: Sin sudut =  $y / r$   
: Kos sudut =  $x / r$   
: Tan sudut =  $y / x$
14. Min (Purata) = Jumlah Data / Bilangan Data
15. Median = Data yang berada ditengah (susunan data menaik)
16. Mod = Kekerapan data dalam satu set nombor

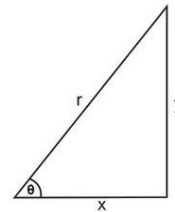

17. Indeks :  
:  $a^m \times a^n = a^{m+n}$   
:  $a^m / a^n = a^{m-n}$   
:  $(a^m)^n = a^{mn}$   
:  $a^{-n} = 1/a^n$   
:  $a^0 = 1$ , a bukan 0
18. Jumlah Sudut Dalam Poligon =  $(n - 2) \times 180^\circ$  ; n = bilangan sisi
19. Luas Imej =  $k^2 \times \text{Luas Objek}$  (k= faktor skala)

## Bagaimana Nak Aplikasikan Semua Konsep Trigonometri Di Bawah ?

Sukuan I = Kos, Sin, Tan : +ve (Saya)  
 Sukuan II = Sin : +ve (Suka)  
 Sukuan III = Tan : +ve (Tengok)  
 Sukuan IV = Kos : +ve (Kartun)  
**Saya Suka Tengok Kartun**

$$\sin \theta^\circ = A / C$$

$$\cos \theta^\circ = B / C$$

$$\tan \theta^\circ = A / B$$

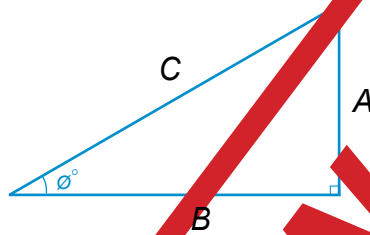

Sukuan II <b>Sin +</b>	Sukuan I <b>Semua +</b>
Sukuan III <b>Tan +</b>	Sukuan IV <b>Kos +</b>

## Aplikasi Konsep Trigonometri

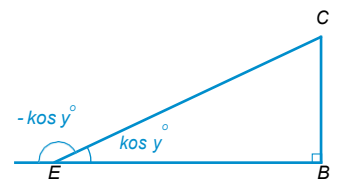
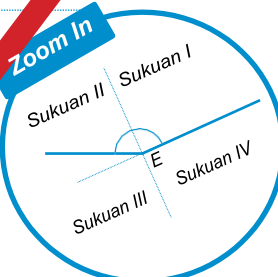

**Contoh :** Sebuah segitiga bersudut tegak ABC. FEAB ialah satu garis lurus dan EA = 4AB. Cari nilai kos  $y^\circ$ .

### PENYELESAIAN

Selalunya soalan bertanyakan sudut di dalam segitiga. Tetapi jika soalan menyoal anda tentang sudut luar pada segitiga seperti sudut  $y^\circ$  di atas, anda perlu melihat sukuan manakah sudut itu berada.

Jika dilihat, sudut  $y^\circ$  berada pada sukuan II dan pada sukuan itu, hanya nilai *sin* sahaja yang bernilai positif. Nilai *kos* dan *tan* adalah negatif. Oleh itu, soalan mahukan nilai *kos* dan yang pastinya jawapan anda mestilah bernilai negatif.

Diberi,

$$EA = 4AB$$

$$EA = 4(3 \text{ cm})$$

$$EA = 12 \text{ cm}$$

Kos  $y^\circ$ , melibatkan segitiga EABC.

Sekarang, anggap kos  $y^\circ$  itu terletak di dalam segitiga tetapi anda harus meletakkan nilai negatif di hadapan, menjadikan

$$\text{Kos } y^\circ = - \text{Sebelah} / \text{Hipotenus}$$

$$= - EAB / EC$$

$$= - EAB / EC$$

$$= - 15 / 17$$

### Theorem Pythagoras

$$EAB = 12 + 3 = 15 \text{ cm}$$

$$EB = 15 \text{ cm}$$

$$BC = 8 \text{ cm}$$

$$\text{Theorem Pythagoras}$$

$$EC^2 = EB^2 + BC^2$$

$$= 15^2 + 8^2$$

$$= 225 + 64$$

$$= 289$$

$$EC = \sqrt{289}$$

$$EC = 17 \text{ cm}$$

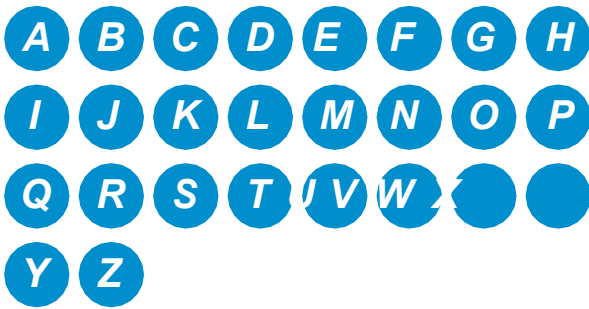

**Contoh :** Jika D=W, N=M, W=D, B=Y, maka QKJA= ?

### PENYELESAIAN

Lihat kepada maklumat yang diberi iaitu  
D=W, N=M, W=D, B=Y

A B C D E F G H I J K L M N O P Q R S T U V W X Y Z  
Z Y W V U T S R Q P O N M L K J I H G F E D C B A

Daripada pola huruf di atas, kita boleh mengenalpasti set A ke Z pertama dalam urutan menaik. Manakala set di baris bawah merupakan set Z ke A dalam urutan menurun.

Oleh itu, QKJA boleh ditentukan menggunakan pola huruf di atas. Q=J, K=P, J=Q, A=Z. Jadi QKJA = JPQZ

**Contoh :** Jika hasil tambah huruf 'SIHAT' bernilai 57 dan huruf A bernilai 1, cari hasil tambah huruf H dan T.

### PENYELESAIAN

Diberi S I H A T bernilai 57 dengan A = 1  
Kita boleh membuat tekaan awal dengan nilai A=1, jadi, B=2, C=3 dan seterusnya sehingga abjad Z=26

A B C D E F G H I J K L M  
1 2 3 4 5 6 7 8 9 10 11 12 13

N O P Q R S T U V W X Y Z  
14 15 16 17 18 19 20 21 22 23 24 25 26

Daripada pola ini, S=19, I=9, H=8, A=1, T=20  
= S + I + H + A + T  
= 19 + 9 + 8 + 1 + 20  
= 57

Dengan SIHAT = 57, pola di atas adalah tepat.  
Jadi, H = 8 dan T = 20.

Oleh itu, H + T = 8 + 20 = 28

**Contoh :** 2, 12, K, 432, (2H + 666), 15 552. Nilai (K + H)

### PENYELESAIAN

Diberi pola nombor terawal 2, 12, K, 432  
Nombor pola yang menghubungkan 12 dan 2 = x 6

Kita cuba,

$6 \times 2 = 12$   
 $6 \times 12 = 72$  (mungkin nilai K=72)  
 $6 \times 72 = 432$  (mungkin pola darab 6 benar)  
 $6 \times 432 = 2592$  (mungkin perlu ditambah dengan 2H + 666)  
 $6 \times 2592 = 15552$  (mungkin! confirm pola = x6)

Jadi,  $2H + 666 = 2592$   
 $2H = 2592 - 666$   
 $2H = 1926$   
 $H = 963$

Oleh itu,  $K + H = 72 + 963 = 1035$

**Contoh :** Gabungan huruf-huruf yang manakah **bukan** dalam kumpulan yang sama?

- A. DFA CGI BGU
- B. HJE KLO HKO
- C. PMI XYU RPO
- D. MNA NPE STO

### PENYELESAIAN

Jika dilihat, pilihan jawapan terdapat huruf konsonan dan huruf vokal. Cabaran soalan ini adalah untuk menentukan pola kumpulan yang sama dan tidak.

DFA CGI BGU  
Huruf konsonan DF, CG, BG --> urutan menaik  
Huruf vokal A, I, U --> urutan menaik

HJE KLO HKO  
Huruf konsonan HJ, KL, HK --> urutan menaik  
Huruf vokal E, O, O --> urutan menaik

PMI XYU RPO  
Huruf konsonan PM --> urutan menurun  
Huruf konsonan XY --> urutan menaik  
Huruf konsonan RP --> urutan menurun  
Huruf vokal I, U, O --> urutan (A, E, I, O, U) keliru

MNA NPE STO  
Huruf konsonan MN, NP, ST --> urutan menaik  
Huruf vokal A, E, O --> urutan menaik

Jadi, pilihan PMI XYU RPO adalah jelas bukan dalam kumpulan sama.



CONTOH SOALAN

# DAYA MENYELESAIKAN MASALAH & JAWAPAN

Ini Bukan Soalan Bocor. Hanya Contoh Sahaja  
(Masa : 45 Minit)

1. Jika  $43 \times 64 = 2\,752$ , manakah antara berikut memberikan nilai 0.2752?

- A.  $43 \times 0.64$
- B.  $0.43 \times 0.0064$
- C.  $0.43 \times 0.064$
- D.  $4.3 \times 0.064$

2. Bilangan kuntuman bunga yang dibeli oleh Suhaila, Cindy dan Venisha dibahagikan mengikut nisbah 2 : 6 : 7. Cindy mendapat 240 kuntum bunga lebih daripada Suhaila. Berapakah jumlah keseluruhan kuntuman bunga yang dibeli oleh mereka.

- A. 900
- B. 1 200
- C. 1 250
- D. 2 000



# PENYELESAIAN DAYA MENYELESAIKAN MASALAH

## 1. Jawapan : D. $4.3 \times 0.064$

Kaedah dengan menekan kalkulator satu per satu

$$43 \times 0.64 = 27.52$$

$$0.43 \times 0.0064 = 0.002756$$

$$0.43 \times 0.064 = 0.02756$$

$$4.3 \times 0.064 = 0.2752$$

Kaedah mencongak titik perpuluhan (t.p) untuk jawapan 0.2752 (4 t.p)

$$43 \times 0.64 \text{ (2 t.p)} = 2 \text{ t.p}$$

$$0.43 \text{ (2 t.p)} \times 0.0064 \text{ (4 t.p)} = 6 \text{ t.p}$$

$$0.43 \text{ (2 t.p)} \times 0.064 \text{ (3 t.p)} = 5 \text{ t.p}$$

$$4.3 \text{ (1 t.p)} \times 0.064 \text{ (3 t.p)} = 4 \text{ t.p}$$

## 2. Jawapan : A. 900

Diberi nisbah, Suhaila : Cindy : Venisha = 2 : 6 : 7

dan Cindy lebih 240 bunga daripada Suhaila

Andaikan bilangan bunga Suhaila =  $x$ , jadi Cindy =  $240 + x$

Nisbah, Suhaila : Cindy = 2 : 6

$$2 : 6 = x : 240 + x$$

$$\frac{2}{6} = \frac{x}{240 + x}$$

$$2(240 + x) = 6(x)$$

$$480 + 2x = 6x$$

$$480 = 6x - 2x$$

$$480 = 4x$$

$$120 = x$$

Bahagian Suhaila = 2 bahagian =  $x = 120$

Oleh itu, 1 bahagian =  $120/2 = 60$

Jumlah keseluruhan bunga = Jumlah nisbah  $\times 60$

$$= (2 + 6 + 7) \times 60 = 15 \times 60 = 900$$

SEKSYEN

**KEFAHAMAN  
BAHASA  
INGGERIS**

**NOTA TATABAHASA,  
SOALAN & JAWAPAN**

## PENGERTIAN & KEFAHAMAN ESEI

Seperti diterangkan sebelum ini, pecahan ini menguji anda tentang pemahaman keseluruhan esei. Anda perlu membaca esei, melihat keseluruhan idea esei tersebut dan mula menjawab soalan objektif yang menguji kefahaman anda.

## GRAMMAR (TATABAHASA)

Grammar atau dikenali sebagai Tatabahasa dalam Bahasa Melayu. Terdapat 8 pecahan grammar dalam Bahasa Inggeris yang perlu anda tahu bagi memudahkan anda menjawab soalan jenis ini.

1. *Pronoun (Kata Ganti)*
2. *Noun (Kata Benda)*
3. *Verb (Kata Kerja)*
4. *Adjective (Kata Sifat)*
5. *Adverb (Kata Keterangan)*
6. *Determiner*
7. *Preposistion (Kata Depan)*
8. *Conjunction (Kata Hubung)*

Bagi memudahkan anda, kami sediakan nota ringkas berkenaan grammar mengikut 8 pecahan di atas.

## 2.1 COLLECTIVE NOUN

Collective Noun (Penjodoh Bilangan) adalah Kata Benda yang digunakan kepada sekumpulan manusia, haiwan atau benda.

MANUSIA	<ul style="list-style-type: none"> <li>• A <b>tribe</b> of natives</li> <li>• An <b>army</b> of soldiers</li> <li>• A <b>band</b> of pilgrims</li> <li>• A <b>staff</b> of servants</li> <li>• A <b>troupe</b> of dancers</li> <li>• A <b>field</b> of runners</li> <li>• A <b>congregation</b> of worshippers</li> </ul>
HAIWAN	<ul style="list-style-type: none"> <li>• A <b>school</b> of fish</li> <li>• A <b>brood</b> of chickens</li> <li>• A <b>flock</b> of birds</li> <li>• A <b>host</b> of sparrows</li> <li>• A <b>litter</b> of cubs/kittens</li> <li>• A <b>plague</b> of locusts</li> <li>• A <b>troop</b> of lions/monkeys</li> </ul>
BENDA	<ul style="list-style-type: none"> <li>• A <b>pile</b> of stones/books</li> <li>• A <b>fleet</b> of cars/ships</li> <li>• A <b>cluster</b> of diamonds/stars</li> <li>• A <b>bale</b> of wool</li> <li>• A <b>library</b> of books</li> <li>• A <b>tuft</b> of grass</li> <li>• A <b>hedge</b> of bushes</li> </ul>



## 7. PREPOSITION

Preposition (Kata Depan) adalah kata atau kelompok kata yang diletakkan di depan kata benda atau kata ganti untuk menunjukkan hubungan letak, arah, atau waktu dengan kata benda tersebut. Contoh seperti *at*, *in*, *by* dan *on*.

Contoh :

- Turn right **at** the junction
- Zamri lives **in** Kanada
- His office is **on** the third floor
- He go to school **by** car

## 8. CONJUNCTION

Conjunction (Kata Penghubung) adalah kata yang menghubungkan kata, klausa, ayat, atau perenggan. Contoh-contoh conjunction adalah seperti berikut.

Contoh :

- for (kerana)
- and (dan)
- nor (tidak juga)
- but (tetapi)
- or (atau)
- yet (tetapi)
- so (jadi)



CONTOH SOALAN

# KEFAHAMAN BAHASA INGGERIS & JAWAPAN

Ini Bukan Soalan Bocor. Hanya Contoh Sahaja  
(Masa : 30 Minit)

1. Choose the verb in the sentence below.

**Mario and Luigi played Mario Brothers all night long.**

- A. night
- B. long
- C. Mario and Luigi
- D. played

2. The highlighted word in bold can be best replaced with....

Whatever you **need**, we will get it for you.

- A. require
- B. the needy
- C. give out
- D. refuse

3. Seven thousand seven hundred and twenty one can be written as ...

- A. 770021
- B. 7721
- C. 77021
- D. 77721

# JAWAPAN KEFAHAMAN BAHASA INGGERIS

1. D. played
2. A. require
3. B. 7721
4. C. Currently, we are experiencing a prolonged downtime.
5. D. Lydia found a roll of films in the attic.
6. D. Things offered for free always come with a hidden cost.
7. D. up, on
8. B. after, up
9. A. marksmanship
10. D. A beautiful butter cake is going to be made by Maria tonight.
11. B. coming
12. B. If a favour is asked, you just have to take whatever they give.
13. B. amazing
14. D. counting
15. C. To help creating peace among the cities, bringing the people together
16. C. year 1924
17. C. to maintain world peace by competing through the Olympics
18. A. by hosting the Olympics
19. B. short
20. A. All that hard work Mr. Bison put in paid off as he received a full scholarship.
21. C. wedding
22. A. athlete / triathlete
23. B. A troop of monkeys is disturbing the people around the park.
24. C. had
25. B. Do not risk everything in one plan and have a back up plan.
26. C. He saw it in a picture book.
27. B. A programme about sports played in the snow
28. B. He uses two pieces of wood and ties them to his feet.
29. C. The best skier in the world
30. A. Afel dreamt of becoming a world champion skier.

# 50

OBJEKTIF

## KERTAS JAWAPAN PENGETAHUAN AM

Nama :

Tarikh :

Masa :

40 minit

1.  A  B  C  D

2.  A  B  C  D

3.  A  B  C  D

4.  A  B  C  D

5.  A  B  C  D

6.  A  B  C  D

7.  A  B  C  D

8.  A  B  C  D

9.  A  B  C  D

10.  A  B  C  D

11.  A  B  C  D

12.  A  B  C  D

13.  A  B  C  D

14.  A  B  C  D

15.  A  B  C  D

16.  A  B  C  D

17.  A  B  C  D

18.  A  B  C  D

19.  A  B  C  D

20.  A  B  C  D

21.  A  B  C  D

22.  A  B  C  D

23.  A  B  C  D

24.  A  B  C  D

25.  A  B  C  D

26.  A  B  C  D

27.  A  B  C  D

28.  A  B  C  D

29.  A  B  C  D

30.  A  B  C  D

Nota :

1. Anda perlu menjawab semua 50 soalan ini dalam masa 40 minit. Ia adalah masa sebenar peperiksaan.
2. Anda perlu peruntukan masa 1 - 2 minit sebagai masa 'kecederaan' untuk menyemak semua jawapan.
3. Anda perlu meletakkan sasaran 95% (48 soalan dijawab betul) sehingga 100% jawapan betul (disarankan).



# 40

OBJEKTIF

## KERTAS JAWAPAN DAYA MENYELESAIKAN MASALAH

Nama :

Tarikh :

Masa :

45 minit

1.  A  B  C  D

2.  A  B  C  D

3.  A  B  C  D

4.  A  B  C  D

5.  A  B  C  D

6.  A  B  C  D

7.  A  B  C  D

8.  A  B  C  D

9.  A  B  C  D

10.  A  B  C  D

11.  A  B  C  D

12.  A  B  C  D

13.  A  B  C  D

14.  A  B  C  D

15.  A  B  C  D

16.  A  B  C  D

17.  A  B  C  D

18.  A  B  C  D

19.  A  B  C  D

20.  A  B  C  D

21.  A  B  C  D

22.  A  B  C  D

23.  A  B  C  D

24.  A  B  C  D

25.  A  B  C  D

26.  A  B  C  D

27.  A  B  C  D

28.  A  B  C  D

29.  A  B  C  D

30.  A  B  C  D

31.  A  B  C  D

32.  A  B  C  D

33.  A  B  C  D

34.  A  B  C  D

35.  A  B  C  D

36.  A  B  C  D

37.  A  B  C  D

38.  A  B  C  D

39.  A  B  C  D

40.  A  B  C  D

Nota :

1. Anda perlu menjawab semua 40 soalan ini dalam masa 45 minit. Ia adalah masa sebenar peperiksaan.
2. Anda perlu peruntukan masa 1 - 2 minit sebagai masa 'kecederaan' untuk menyemak semua jawapan.
3. Anda perlu meletakkan sasaran 95% (38 soalan dijawab betul) sehingga 100% jawapan betul (disarankan).

# 30

OBJEKTIF

## KERTAS JAWAPAN KEFAHAMAN BAHASA INGGERIS

Nama :

Tarikh :

Masa :

30 minit

1.  A  B  C  D

2.  A  B  C  D

3.  A  B  C  D

4.  A  B  C  D

5.  A  B  C  D

6.  A  B  C  D

7.  A  B  C  D

8.  A  B  C  D

9.  A  B  C  D

10.  A  B  C  D

11.  A  B  C  D

12.  A  B  C  D

13.  A  B  C  D

14.  A  B  C  D

15.  A  B  C  D

16.  A  B  C  D

17.  A  B  C  D

18.  A  B  C  D

19.  A  B  C  D

20.  A  B  C  D

21.  A  B  C  D

22.  A  B  C  D

23.  A  B  C  D

24.  A  B  C  D

25.  A  B  C  D

26.  A  B  C  D

27.  A  B  C  D

28.  A  B  C  D

29.  A  B  C  D

30.  A  B  C  D

Nota :

1. Untuk tujuan latihan tubi anda perlu menjawab semua 30 soalan ini dalam masa 30 minit masa cadangan.

2. Anda perlu peruntukan masa 1 - 2 minit sebagai masa 'kecederaan' untuk menyemak semua jawapan.

3. Anda perlu meletakkan sasaran 95% (28 soalan dijawab betul) sehingga 100% jawapan betul (disarankan).

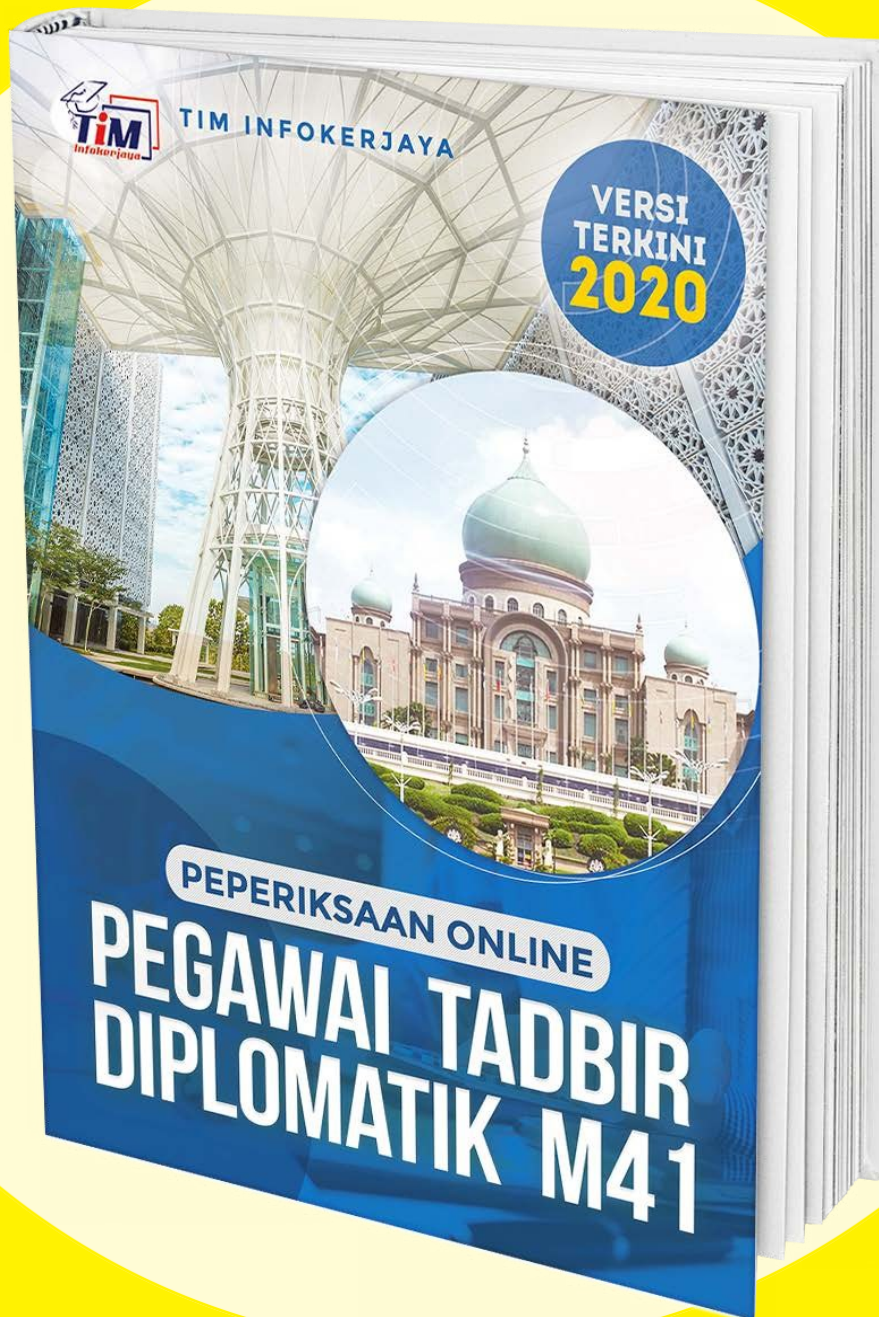

**Tempah Versi Penuh Pakej  
Pegawai Tadbir & Diplomatik  
Gred M41 Di Sini**

<https://ptd2020.tipsptd.com>

# CARA PEMBELIAN (Bayaran Manual)

**1.** - Pilih pakej anda dengan klik link **page 13**. Ada beberapa pakej disediakan untuk keperluan anda. Kemudian anda akan di bawa ke laman ini. Masukkan **email** anda di **bahagian bawah**.

- **PASTIKAN** anda taip dengan betul. **Kesilapan pada email** ini akan menyebabkan anda tak dapat akses ke laman download. Baca dan tick pada 'Syarat & Terma Pembelian' dan klik Proceed to checkout (*banyak kes pelanggan tak dapat akses sebab taip salah email mereka*).

Step 1 Step 2 Step 3  
NEXT YOUR PRODUCT

Temuduga Kerja Kerajaan Platinum

Product description Price

RLTKK - RM100

Pakej ini mengandungi:

- [1] Ebook Utama "Ghidu Lulus Temuduga Kerja Kerajaan"
- [1] Ebook Extra 1 "Trik Menjawab Soalan Temuduga"
- [1] Ebook Extra 2 "Mahu Adayaan & Kogapan Calon Temuduga"
- [1] Ebook Extra 3 "Mahu Penilaian Respon Temuduga"
- [1] Ebook Extra 4 "Penampilan Temuduga"
- [1] Ebook Extra 5 "250+ Soalan & Jawapan Temuduga Kerja Kerajaan"

\*\*\*\*\*  
Bagaimana Melakukan Pembayaran? \*\*\*\*\*  
RM100

**LANGKAH 1:** Masukkan alamat email utama peribadi anda (BUKAN ALAMAT email pejabat untuk mengelakkan kesulitan pada sistem kami) di bawah

**LANGKAH 2:** Isikan maklumat yang diperlukan

**LANGKAH 3:** Pilih Mode pembayaran (Bank Tempatan / Kad Kredit / Kad Debit / Paypal)

**LANGKAH 4:** Selesaikan pembayaran

Your e-mail

Insert your email address. If you are a returning customer your information will be restored.

E-mail:

Syarat & Terma Pembelian

Proceed to checkout

**2.** - Isikan butiran anda pada Billing Information. TICK pada "I agree with the Term of use & Privacy Policy"

- Pilih cara bayaran. Untuk bayaran manual, pilih **OPTION** seperti di bawah. Klik Complete your order.

*(Tim Infokerjaya mematuhi Personal Data Protection Act – PDPA).*

Secure Payment

Item description	Amount
• RLTKK - RM100	RM100

SO YOU HAVE A CHOICE

Payment mode

None

Billing Information

Malaysia

08000

Your IP address is 152.158.165.28  
Fraudulent orders will be processed to the full extent of the law.

Address:

Payment options

I agree with the Terms of use & Privacy Policy

I want to receive news and special offers in the future

Pay through:

(Pembayaran Manual (Cash Deposit))

Complete your order

**3.**

Thank You!

Maklumat Pembayaran Temuduga Kerja Kerajaan Platinum

Terima kasih Syed Mohd Faiz Syed Jahaya. Anda telah memilih untuk melakukan pembayaran melalui Bank Tempatan.

**LANGKAH 1:** Save LAMAN INI (url laman ini) Kembali ke laman ini setelah pembayaran diselesaikan - **PENTING**. Anda tidak akan dapat akses kepada produk anda tanpa mengisi borang tempahan di laman ini walaupun anda telah buat pembayaran.

**LANGKAH 2:** Masukkan **RM100** ke salah satu akaun di bawah:

BANK	PEMILIK	NO. AKAUN
CIMB BANK	INFOKERJAYA	8600714666
ALLIANCE BANK	INFOKERJAYA	122490030005349

\*\* Untuk Maybank, Bank Islam, BSN dan lain - lain boleh gunakan opsyen "Online Banking" pada laman sebelum ini

**LANGKAH 3:** Simpan bukti pembayaran (akan diminta kemudian melalui email) dalam bentuk:

1. Scan Resit pembayaran (Cash Deposit Machine/ATM/Kaunter Bank)
2. Ambil Gambar/Resit Pembayaran (Cash Deposit Machine/ATM/Kaunter Bank)
3. Screenshot (print screen) transaksi bank online

\*\* hanya 3 cara ini sahaja diterima. Copy/paste butiran, dokumen Microsoft Word, text document TIDAK DITERIMA dan tidak akan diproses

**LANGKAH 4:** Isikan dan hantar borang di bawah setelah selesai pembayaran

Satu email penerimaan akan dihantar kepada anda apabila kami menerima bukti pembelian anda dengan tajuk email "RE:Tempahan Produk". Baca email tersebut, ada ARAHAN SETERUSNYA di dalamnya.

**6.**

Dalam **tempoh 5 minit**, semak email anda. Jika tiada di inbox, semak di **SPAM BOX** atau search email **support@rujukankerjaya.com** dalam email anda.

*(Jika tiada juga ERTINYA anda salah isikan email semasa proses isi borang. Ulang semula proses pembelian)*

**REPLY EMAIL** ini dengan melampirkan resit transaksi **LANGKAH 3** sebelum ini. Jika anda tak reply dengan resit, tempahan anda **TIDAK AKAN DIPROSES**.

**5.**

Anda akan dibawa ke laman ini memberikan maksud kami telah menerima borang anda. Tetapi borang anda **BELUM DIPROSES**.

- lanya hanya akan diproses bila anda selesaikan **LANGKAH 6!**

Terima kasih atas pembelian anda. Untuk mengelakkan email kami masuk ke SPAM BOX anda, 'SAVE' email kami dalam contact list email anda. Email yang perlu anda 'save' adalah:

- [support@rujukankerjaya.com](mailto:support@rujukankerjaya.com)
- [billing@rujukankerjaya.com](mailto:billing@rujukankerjaya.com)

Semak semula email anda dalam tempoh 2-5 minit dari sekarang. Anda akan menerima satu email pengesahan daripada pihak kami seperti berikut.

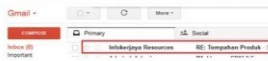

Buka email tersebut kerana ada arahan untuk anda 'REPLY EMAIL' dengan bukti pembayaran anda

Jika tiada email ini di dalam inbox anda, semak SPAM BOX anda. Mungkin lainya telah terlepas ke SPAM BOX. Jika masih tiada, hubungi kami di 'support@rujukankerjaya.com'



**4.**

Selepas selesai pembayaran, isi borang yang diberikan dengan **4 maklumat** transaksi anda (**kaedah bayaran, tarikh, masa dan rujukan bayaran**)

Selepas itu klik **"HANTAR BORANG"**

- Anda akan dibawa ke laman yang memberikan nombor akaun Tim Infokerjaya.

- Masukkan jumlah yang dinyatakan ke akaun yang diberikan dan **AMBIL GAMBAR/SCAN** resit pembayaran

Borang Pengesahan Pembayaran

Sila isikan borang dibawah lengkap dengan data yang benar dan sah sahaja. Sebarang maklumat palsu adalah dilarang sama sekali. IP komputer anda akan direkod untuk tujuan keselamatan.

\* menandakan ruangan tersebut WAJIB di isi.

Nama Anda\*

Email Anda\*

No. Telefon Anda\*

No. Order / Invoice\*  
187551-187642

Pakej Tempahan\*  
Temuduga Kerja Kerajaan Platinum

Produk Tempahan\*  
RLTKK - RM100

Jumlah Bayaran\*  
RM100

Kaedah Bayaran\*  
--Sila Pilih Kaedah Pembayaran--

Tarikh Bayaran\*

Masa Bayaran\*

Rujukan transaksi Pembayaran

Lokasi Bank/ATM & nombor rujukan transaksi (jika ada)

Hantar Borang

Semak email anda selepas 5 minit. Jika tiada email, semak SPAM BOX anda.



# CARA PEMBELIAN (Online Banking BillPlz)

**1.** - Pilih pakej anda dengan klik link **page 13**. Ada beberapa pakej disediakan untuk keperluan anda. Kemudian anda akan di bawa ke laman ini. Masukkan **email** anda di **bahagian bawah**.

- PASTIKAN anda taip dengan betul. **Kesilapan pada email** ini akan menyebabkan anda tak dapat akses ke laman download. Baca dan tick pada 'Syarat & Terma Pembelian' dan klik Proceed to checkout (*banyak kes pelanggan tak dapat akses sebab taip salah email mereka*).

**2.** - Isikan butiran anda pada Billing Information. TICK pada **"I agree with the Term of use & Privacy Policy"**

- Pilih cara bayaran. Untuk bayaran Online (BillPlz), pilih **OPTION** seperti di bawah. Klik Complete your order.

*(Tim Infokerjaya mematuhi Personal Data Protection Act – PDPA).*

**3.** - Anda akan di bawa ke laman ini. Pilih **BANK ANDA** untuk transaksi ini (Maybank, CIMB, Bank Islam, BSN, RHB, Alliance Bank dll)

- Setelah pilih bank klik PAY (dalam tutorial ini kita pilih CIMB)

**4.** Login ke Perbankan Internet anda, paparan seperti berikut akan dipaparkan. Anda klik Request TAC dan masukkan TAC nombor. Seterusnya, klik **Submit**

**5.** Selesaikan pembayaran dalam perbankan anda sehingga lengkap. Kemudian lakukan semakan di dalam emel yang anda isi semasa membuat tempahan untuk menyemak emel akses ke panel download anda.

**6.** Jika anda tidak menerima akses secara automatik selepas tamat membuat pembayaran secara online (5 - 10 minit), emelkan kepada kami di **support@rujukankerjaya.com** untuk kami lakukan semakan tempahan anda.



### RAHSIA RESUME KERJA

- Membantu anda membina resume kerja langkah demi langkah.
- Menerangkan proses sesebuah resume dipilih untuk ke temuduga.
- Dimuatkan dengan 20 soalan temuduga daripada resume kerja anda.
- Terus ke [www.ResumeKerja.com](http://www.ResumeKerja.com)



### RAHSIA BIJAK TEMUDUGA

- Membantu persediaan temuduga anda.
- Bagaimana menyediakan mental yang kuat sebelum hadir ke temuduga?
- Mempunyai 1 ebook utama dan 5 komponen penting persiapan untuk temuduga.
- Dan Banyak lagi yang menarik di halaman rasmi [www.RahsiaBijakTemuduga.com](http://www.RahsiaBijakTemuduga.com)



### RAHSIA LULUS TEMUDUGA KERJA KERAJAAN

- Anda berminat dengan kerjaya di sektor kerajaan? Pakej ini khas untuk anda.
- Panduan terperinci untuk persediaan menghadapi temuduga kerajaan. Anda tidak gugup lagi!
- Rahsia dan teknik lulus temuduga dibongkarkan di dalam ebook ini. Tiada rahsia lagi yang tersembunyi.
- Terus ke [www.Kerja-Kerajaan.com](http://www.Kerja-Kerajaan.com)

---

Blog



[www.RujukaniKerjaya.com](http://www.RujukaniKerjaya.com)

Facebook



Tim Infokerjaya

Instagram



Tim Infokerjaya